



# REPORTE TRIMESTRAL

## CFE FIBRA E

Primer Trimestre de 2022

*Viernes, 29 de abril de 2022.*



## AVISO LEGAL

---

**IMPORTANTE:** Debe leer lo siguiente antes de continuar. Esta presentación ha sido preparada por CFECapital, S. de R.L. de C.V. ("CFECapital" o el "Administrador") y se le proporciona únicamente con fines informativos.

El Administrador, sus afiliados o representantes no hacen ninguna garantía, expresa o implícita, en cuanto a la exactitud o integridad de la información contenida en este documento o en cualquier otra comunicación escrita u oral transmitida o puesta a disposición de cualquier destinatario, y nada debe ser considerado como una promesa o representación en cuanto al desempeño de cualquier inversión o de otra manera. El Administrador, sus afiliados y representantes renuncian expresamente a cualquier y toda responsabilidad basada, total o parcialmente, en dicha información, errores u omisiones de los mismos. Esta presentación no constituye una oferta de venta o una solicitud de compra de valores y no se puede utilizar ni confiar en la evaluación de los méritos de ninguna inversión. La información en esta presentación está actualizada solo a partir de la fecha del presente. En cualquier momento posterior a esta fecha, la información incluida, la información sobre el negocio, la situación financiera, los resultados de las operaciones y las perspectivas de CFE FIBRA E puede haber cambiado. La entrega de esta presentación no deberá, bajo ninguna circunstancia, crear ninguna implicación de que no haya habido cambios en los asuntos de la Compañía después de la fecha del presente.

Esta presentación contiene declaraciones a futuro. Todas las que no sean declaraciones de hechos históricos incluidas en la presentación son declaraciones a futuro. Éstas muestran las expectativas y proyecciones actuales de CFE FIBRA E con respecto a su condición financiera, resultados de operaciones, planes, objetivos, desempeño futuro y negocios. Pueden incluir, sin limitación, cualquier declaración precedida por, seguida de o que incluya palabras tales como "objetivo", "creer", "esperar", "apuntar", "intentar", "puede", "anticipar", "asumir", "presupuesto", "continuar", "estimar", "futuro", "perspectiva", "plan", "potencial", "predecir", "voluntad", "probable", "debería", "podría" y otras palabras o términos de significado similar o negativo. Dichas declaraciones prospectivas implican riesgos conocidos y desconocidos, incertidumbres y otros factores importantes más allá del control de CFE FIBRA E que podrían hacer que los resultados reales, el rendimiento o logros de la CFE FIBRA E sean sustancialmente diferentes de los esperados por tales declaraciones a futuro. Dichas declaraciones prospectivas se basan en numerosos supuestos con respecto a las estrategias comerciales presentes y futuras de CFE FIBRA E y el entorno en el que operarán en el futuro.

La presentación es confidencial y no puede ser reproducida, redistribuida, publicada o transmitida a cualquier otra persona, directa o indirectamente, en su totalidad o en parte, para cualquier propósito. Este documento no puede ser eliminado de las instalaciones. Si este documento se ha recibido por error, debe devolverse inmediatamente al Administrador.



# AGENDA

**1**

**RESUMEN  
EJECUTIVO DE  
LA CFE FIBRA E**

**2**

**DESEMPEÑO DEL  
SECTOR DE  
TRANSMISIÓN DE  
ELECTRICIDAD**

**3**

**FLUJO DE  
INGRESOS Y  
REEMBOLSOS  
DEL FIDEICOMISO  
PROMOVIDO**

**4**

**DISTRIBUCIÓN  
TRIMESTRAL DE  
CFE FIBRA E**

**5**

**GOBIERNO  
CORPORATIVO Y  
ADMINISTRACIÓN  
DE CFECAPITAL**



# AGENDA

1

RESUMEN  
EJECUTIVO DE  
LA CFE FIBRA E

2

DESEMPEÑO DEL  
SECTOR DE  
TRANSMISIÓN DE  
ELECTRICIDAD

3

FLUJO DE  
INGRESOS Y  
REEMBOLSOS  
DEL FIDEICOMISO  
PROMOVIDO

4

DISTRIBUCIÓN  
TRIMESTRAL DE  
CFE FIBRA E

5

GOBIERNO  
CORPORATIVO Y  
ADMINISTRACIÓN  
DE CFECAPITAL

Fideicomiso Promovido

**Gráfica 1. Precio y volumen de la CFE FIBRA E**

1 de diciembre de 2021 al 15 de abril de 2022

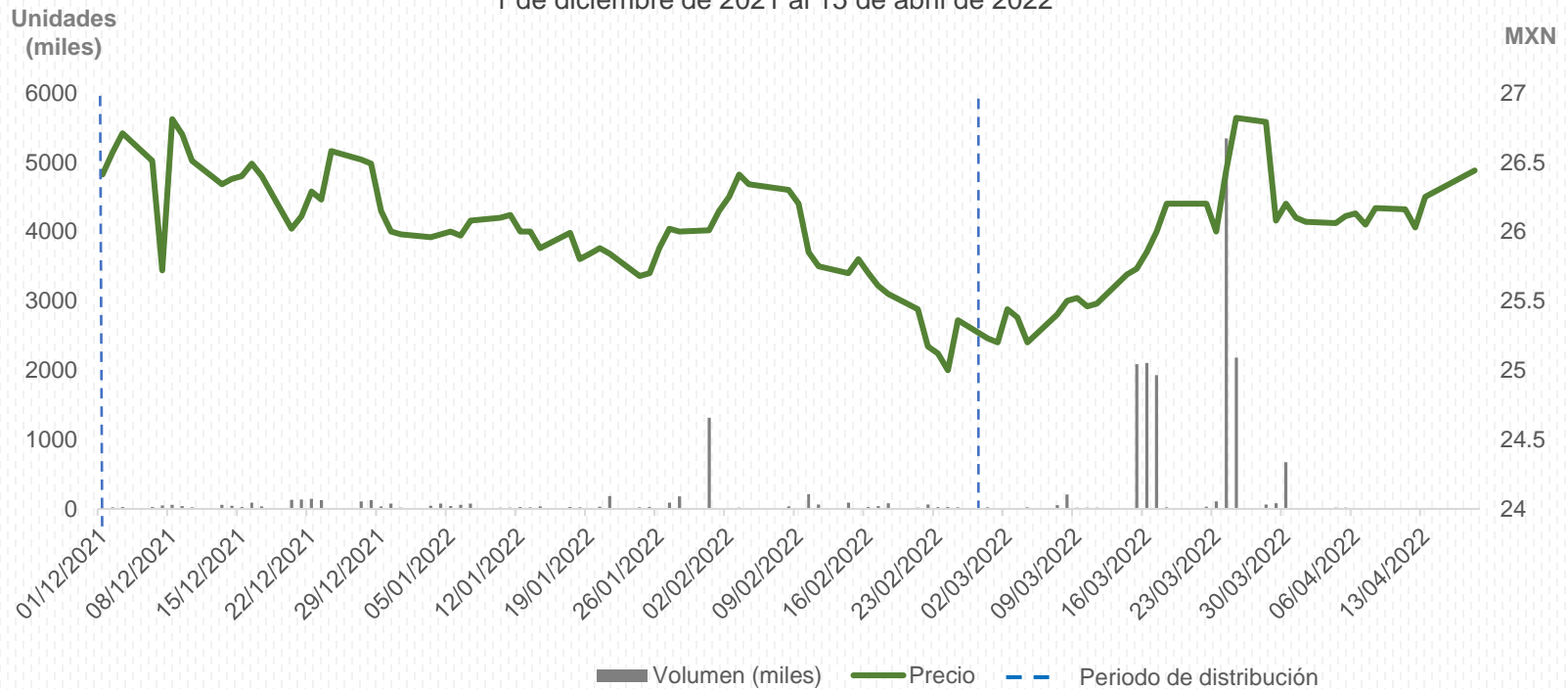

Precio Máximo  
1T2022: 25/03/22 **\$26.82**

01/12/21 **\$26.41**  
15/04/22 **\$26.25**

**1T2022**  
Volumen promedio: **215,095**

Fuente: CFECapital con información extraída de Bloomberg al 15 de abril de 2022.

Nota: El primer trimestre de distribución de 2022 comprende del 1 de diciembre de 2021 al 28 de febrero de 2022.

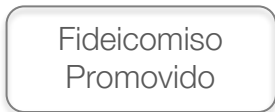

En el contexto macroeconómico se destaca:

- La creciente presión inflacionaria a nivel global que ha provocado un incremento en las tasas de referencia.
- La volatilidad e incertidumbre en los mercados con el conflicto geopolítico entre Rusia y Ucrania.

Algunos de los acontecimientos relevantes en México y en la industria eléctrica se destacan:

- **El 9 de febrero** la Comisión Federal de Electricidad emitió su primer bono sustentable por 1,750 millones de dólares para financiar proyectos de energías renovables.
- **El 26 de febrero** la Comisión Federal de Electricidad (CFE) presentó los estados financieros correspondientes al cuarto trimestre de 2021. La CFE muestra capacidad operativa y financiera sólida, los ingresos acumulados al cierre del cuarto trimestre de 2021, son 12.5% mayores respecto al registrado en 2020.
- **El 7 de abril**, la Suprema Corte de Justicia de la Nación avala la Ley de la Industria Eléctrica como constitucional.
- **Durante el periodo**, en línea con el incremento de la Reserva Federal de Estados Unidos, el Banco de México incrementó en 150 puntos base la tasa de interés objetivo, estableciéndose en 6.50%.

**Gráfica 2. Rendimiento CFE FIBRA E vs IPC e FBMEX**

1 de enero de 2021 al 15 de abril de 2022

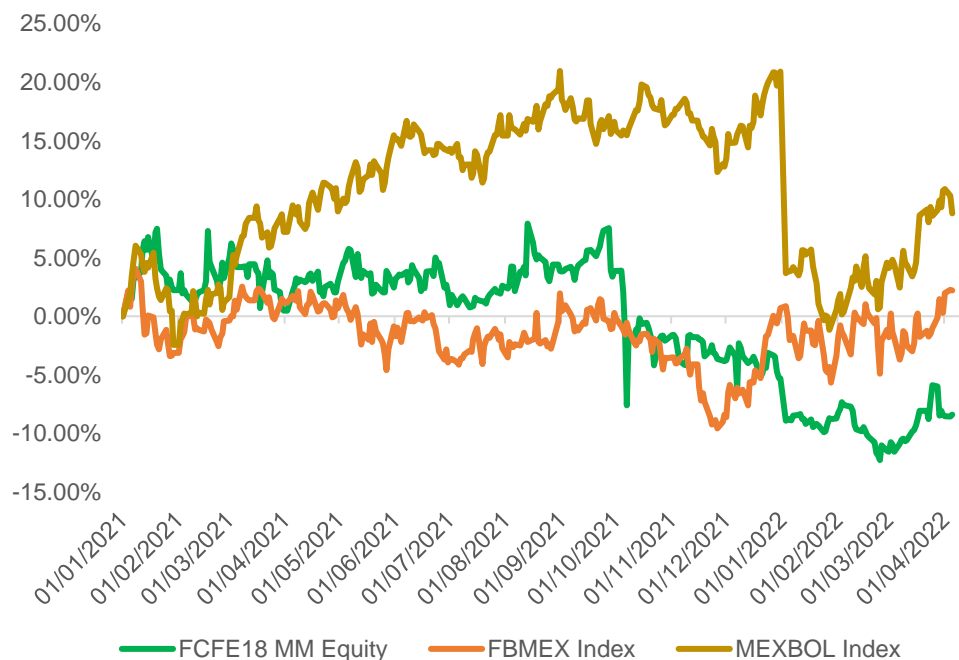



 Fideicomiso  
Promovido



**Cuadro 1. Dividend Yield<sup>1</sup> Indicativo de la CFE FIBRA E vs otras FIBRAS, enero a abril 2022**

Instrumento	31/01/2022	28/02/2022	31/03/2022	15/04/2022
FCFE18 MM Equity	13.0277	13.4305	9.1494	8.7619
FUNO11 MM Equity	6.9811	11.8346	11.7228	11.8861
DANHOS13 MM Equity	9.3609	9.9273	9.8139	9.7725
FNOVA17 MM Equity	6.7350	6.0745	6.4087	6.4043
FIBRAMQ MM Equity	7.9068	7.6985	7.9798	8.2969
FIBRAPL MM Equity	4.2745	4.4515	4.2235	3.9033
TERRA13 MM Equity	5.9101	6.3241	6.5401	6.7948

**Fuente:** CFECapital con información extraída de Bloomberg al 15 de abril de 2022.

**Nota:** <sup>1</sup> Se calcula multiplicando el dividendo más reciente por la cantidad de dividendos emitidos cada año y dividiendo por el precio actual del instrumento.



Fideicomiso Promovido

**CFE FIBRA E**

Institución bancaria	Precio objetivo estimado por los analistas <sup>1</sup>
Santander	\$27.63
BBVA	\$31.50
BARCLAYS	\$26.00
monex	\$30.00
BTGPactual	\$32.50
Morgan Stanley	\$25.00
BANORTE	\$32.50

### Gráfica 3. Precio objetivo promedio observado 12 meses

(Abril de 2021 a abril de 2022)

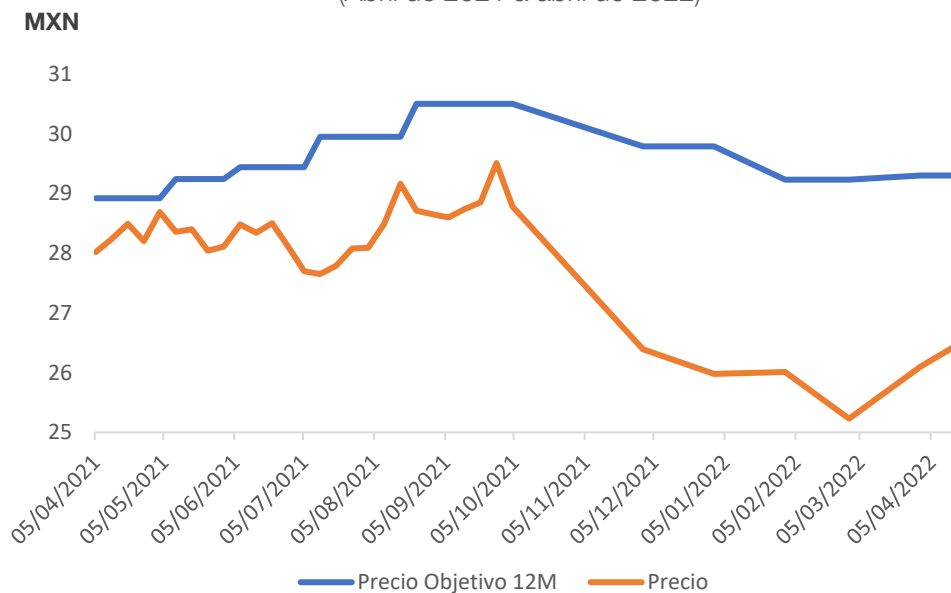

Fuente: CFECapital con información extraída de Bloomberg al 15 de abril de 2022.

Precio Objetivo Promedio estimado por los analistas: **\$29.30**

**Nota:** <sup>1</sup>Los precios objetivos estimados son definidos por los analistas para las instituciones bancarias que representan.





- En la gráfica 4, se presenta la fuente de ingreso de la CFE FIBRA E para el Primer Trimestre del 2022.

**Gráfica 4. Fuente de Ingresos de la CFE FIBRA E**

**Derechos fideicomisarios del Fideicomiso Promovido**

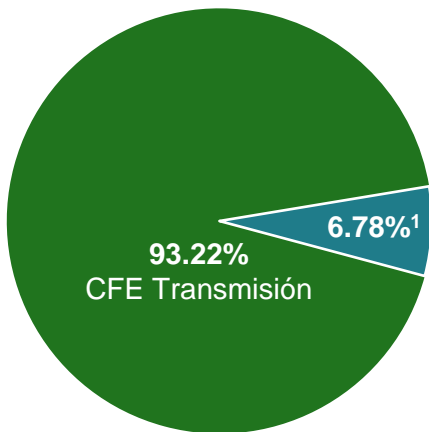

**CFE FIBRA E**  
Activos al 31 de marzo de 2022  
(MXN)

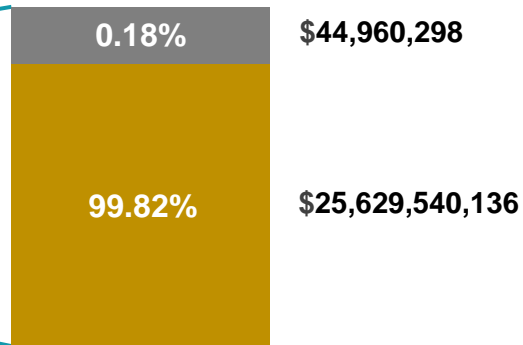

Fuente: CFECapital (31 de marzo de 2022).

Nota: <sup>1</sup> 6.776103%, aprox. 6.78%. Los derechos fideicomisarios representan la propiedad económica en el Fideicomiso Promovido. Cifras redondeadas en MXN.



El primer trimestre inició con un saldo de \$5,118,776,970<sup>(1)</sup>, al que se le sumaron \$18,783,614,166<sup>(2)</sup> por los derechos de cobro del periodo recibidos del CENACE<sup>1</sup> (IVA incluido), los retiros del periodo ascendieron a \$8,285,051,857<sup>(3)</sup>. En marzo se llevó a cabo la Distribución Trimestral por \$10,394,043,970<sup>(4)</sup>. Durante el periodo se generaron intereses por \$135,262,158<sup>(5)</sup> y cuyo ISR ascendió a \$1,848,117<sup>(6)</sup>.

### Cuadro 2. Movimientos en el estado de cuenta del Fideicomiso Promovido F/80758 durante el Primer Trimestre de 2022

	Enero	Febrero	Marzo	1T2022
<b>Balance inicial</b>	<b>5,118,776,970</b> <sup>(1)</sup>	<b>9,113,585,635</b>	<b>12,935,591,006</b>	
+ Derechos de cobro	5,473,171,036	5,859,055,155	7,451,387,975	18,783,614,166 <sup>(2)</sup>
- Retiros	1,511,654,576	2,086,017,702	4,687,379,578	8,285,051,857 <sup>(3)</sup>
- Distribución trimestral	-	-	10,394,043,970	10,394,043,970* <sup>(4)</sup>
<b>Saldo bruto</b>	<b>9,080,293,430</b>	<b>12,886,623,089</b>	<b>5,305,555,433</b>	
+ Interese cobrados	33,779,407	49,647,032	51,835,719	135,262,158 <sup>(5)</sup>
- ISR retenido intereses	487,200	679,122	681,795	1,848,117 <sup>(6)</sup>
<b>Saldo final</b>	<b>9,113,585,636</b>	<b>12,935,590,999</b>	<b>5,356,709,357</b>	
Intereses devengados	1	-8	12	
<b>Valor de cartera</b>	<b>9,113,585,635</b>	<b>12,935,591,006</b>	<b>5,356,709,345</b>	

**Nota:** Cifras redondeadas en MXN. <sup>1</sup>Centro Nacional de Control de Energía. \*La distribución trimestral abarca los meses de diciembre de 2021, enero y febrero de 2022 y se llevó a cabo el 18 de marzo del 2022, por eso se muestra en el estado de cuenta del mes de marzo.

**Fuente:** Estados de Cuenta del Fideicomiso Promovido (F/80758).



Fideicomiso Promovido



El primer trimestre inició con un saldo de \$46,941,186<sup>(1)</sup>, al que se le sumaron \$19,922,914<sup>(2)</sup> correspondiente a la Décima Sexta Distribución recibida el 18 de marzo del Fideicomiso Promovido F/80758. Al 31 de marzo los desembolsos ascendieron a \$28,581,302<sup>(3)</sup>. Por otro lado, el monto distribuido fue por \$679,220,699<sup>(4)</sup>, que se realizó el 31 de marzo.

Los \$28,581,302<sup>(3)</sup> de desembolsos corresponden a gastos del Fideicomiso Emisor, terminando con un saldo final en el trimestre de \$44,960,298<sup>(6)</sup>.

Durante el primer trimestre se generaron intereses por \$1,509,988<sup>(5)</sup>.

### Cuadro 3. Estado de Cuenta del Fideicomiso Emisor al 31 de marzo del 2022

(MXN)

	Enero	Febrero	Marzo	1T2022
<b>Balance inicial</b>	<b>46,941,186<sup>(1)</sup></b>	<b>20,796,276</b>	<b>19,922,914</b>	
Más depósitos	--	--	704,311,125 <sup>(2)</sup>	704,311,125
Menos Retiros	26,260,315	957,789	1,363,198	28,581,302 <sup>(3)</sup>
Distribución a inversionistas	--	--	679,220,699	679,220,699 <sup>(4)</sup>
<b>Saldo bruto</b>	<b>20,680,871</b>	<b>19,838,487</b>	<b>43,650,142</b>	
Intereses cobrados	115,405	84,427	1,310,156	1,509,988 <sup>(5)</sup>
<b>Saldo final</b>	<b>20,796,276</b>	<b>19,922,914</b>	<b>44,960,298<sup>(6)</sup></b>	

**Fuente:** CFECapital con información de los Estados de Cuenta del Fideicomiso Emisor al 31 de marzo del 2022.

**Nota:** Cifras redondeadas en MXN.



# AGENDA

1

RESUMEN  
EJECUTIVO DE  
LA CFE FIBRA E

2

DESEMPEÑO DEL  
SECTOR DE  
TRANSMISIÓN DE  
ELECTRICIDAD

3

FLUJO DE  
INGRESOS Y  
REEMBOLSOS  
DEL FIDEICOMISO  
PROMOVIDO

4

DISTRIBUCIÓN  
TRIMESTRAL DE  
CFE FIBRA E

5

GOBIERNO  
CORPORATIVO Y  
ADMINISTRACIÓN  
DE CFECAPITAL

### Gráfica 5. Indicadores de Desempeño de CFE Transmisión al Primer Trimestre de 2022

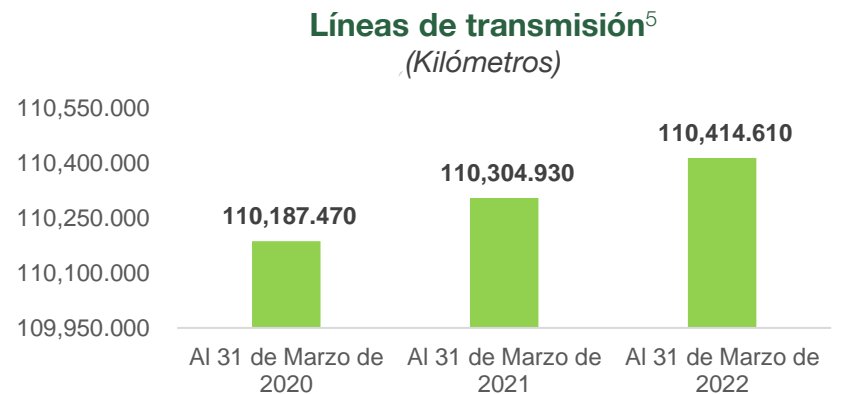
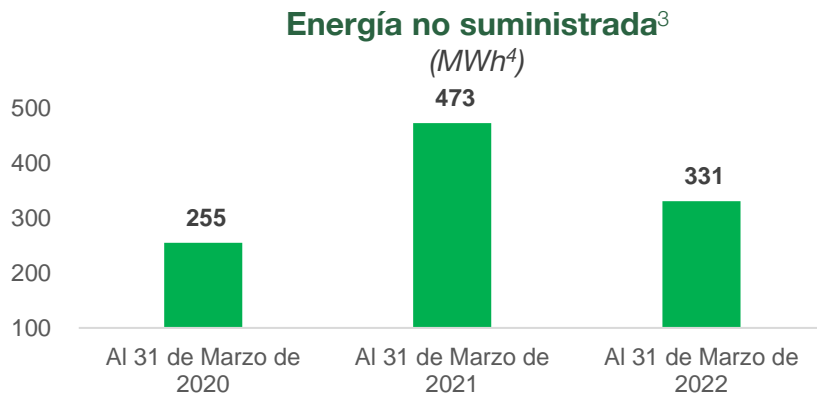
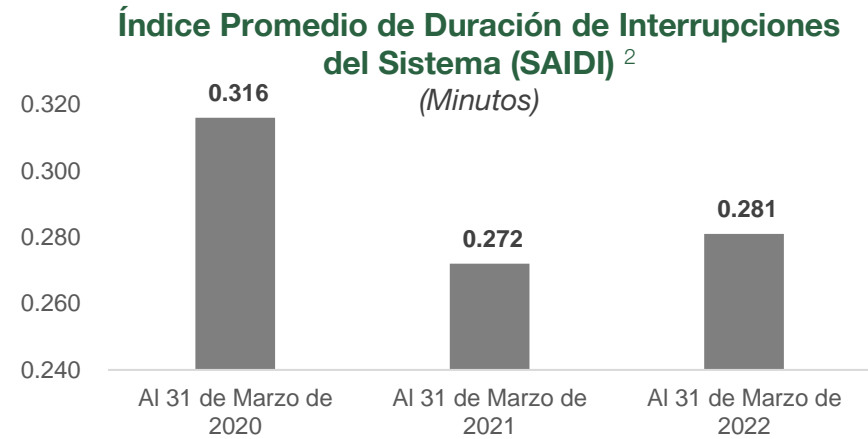
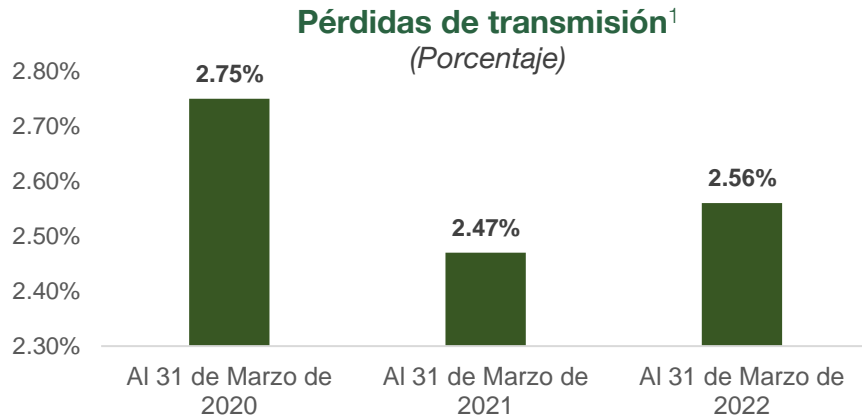

Fuente: CFE Transmisión.

Notas: <sup>1</sup> Porcentaje de pérdidas técnicas de energía en la Red Nacional de Transmisión (RNT). <sup>2</sup> Duración media de la interrupción del suministro de electricidad a un usuario final. <sup>3</sup> Energía no suministrada debido a interrupciones por períodos mayores a cinco minutos que ocurren como consecuencia de fallas en la RNT. <sup>4</sup> Significa megawatt-hora o mil kilowatts-hora. <sup>5</sup> Kilómetros de líneas de transmisión en la RNT. Información hasta el mes de marzo de 2022.



**Gráfica 9. Volumen de Energía Eléctrica recibida en la Red Nacional de Transmisión<sup>1</sup>**  
(MWh)<sup>2</sup>

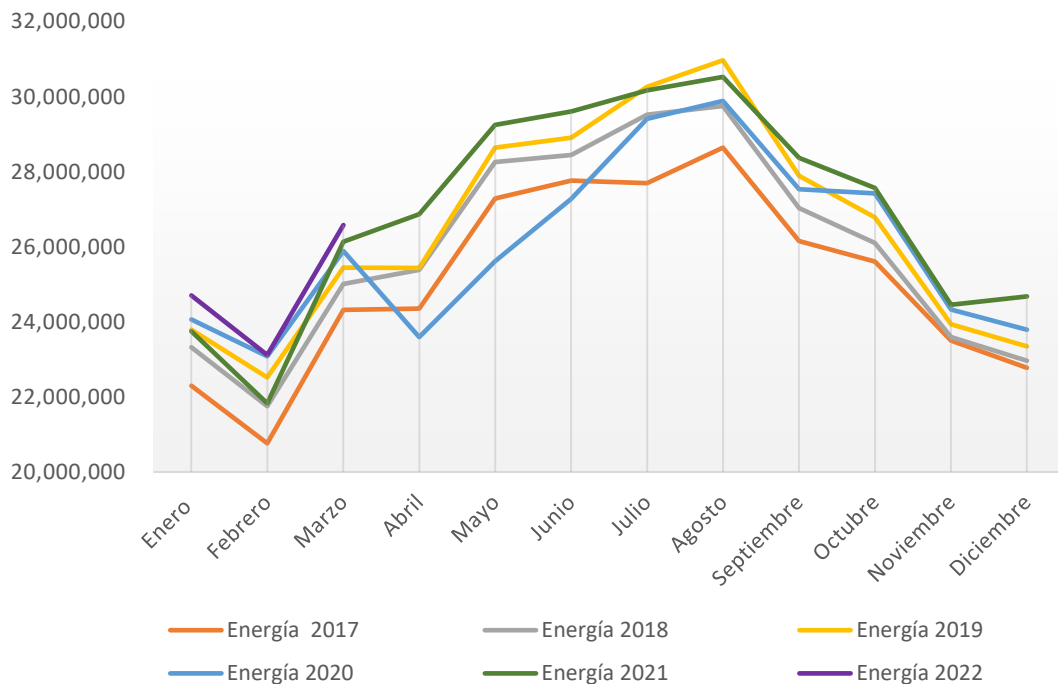

- CFE Transmisión indica que la energía eléctrica recibida en la Red Nacional de Transmisión mostró un crecimiento promedio del **3.76%** durante el primer trimestre de 2022 en comparación con el mismo periodo del año previo.

Fuente: CFE Transmisión con información al 31 de marzo del 2022.

Notas: <sup>1</sup> Red Nacional de Transmisión. <sup>2</sup> Significa megawatt-hora o mil kilowatts-hora.



# AGENDA

1

RESUMEN  
EJECUTIVO DE  
LA CFE FIBRA E

2

DESEMPEÑO DEL  
SECTOR DE  
TRANSMISIÓN DE  
ELECTRICIDAD

3

FLUJO DE  
INGRESOS Y  
REEMBOLSOS  
DEL FIDEICOMISO  
PROMOVIDO

4

DISTRIBUCIÓN  
TRIMESTRAL DE  
CFE FIBRA E

5

GOBIERNO  
CORPORATIVO Y  
ADMINISTRACIÓN  
DE CFECAPITAL

**CFE**  
Transmisión

**Fideicomiso Promovido**

**CFE FIBRA E**

**CFE Capital**

**Gráfica 10. Derechos de cobro del Centro Nacional de Control de Energía (CENACE)<sup>1</sup>**  
(Millones MXN)

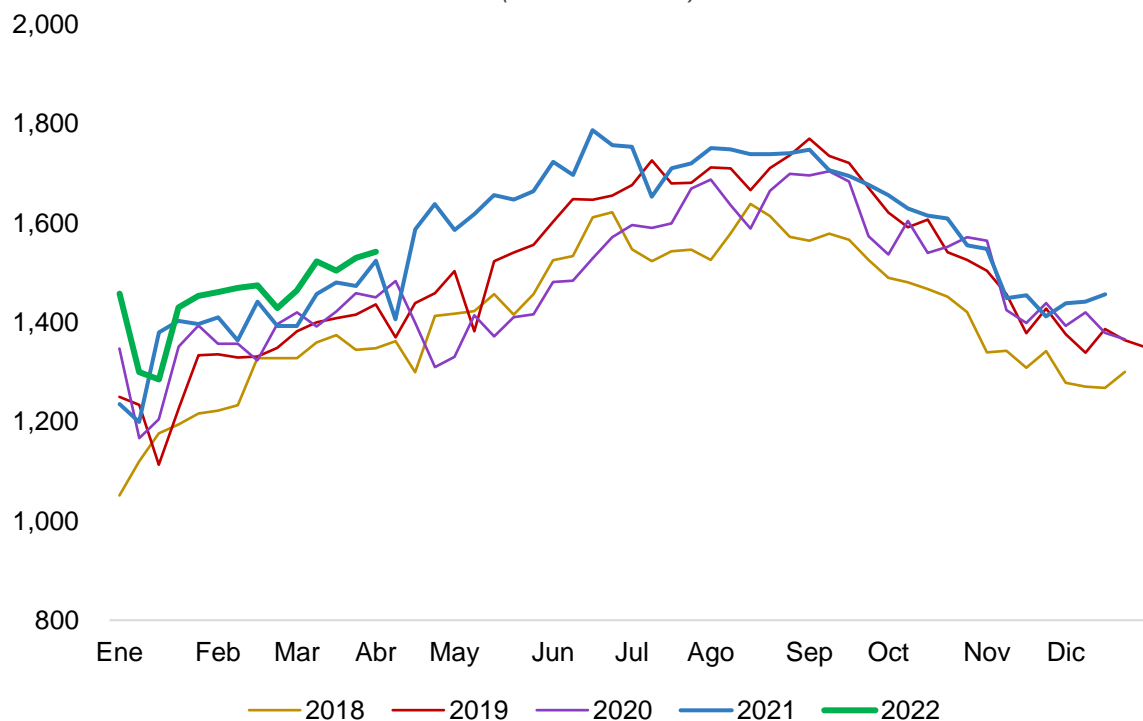

- Los derechos de cobro promedio **aumentaron 4.28%** durante el 1T2022 respecto al 1T2021 y **7.03%** en relación al 1T2020.

- El ajuste tarifario aprobado por la Comisión Reguladora de Energía (CRE) para los servicios de transmisión para el 2022 fueron en promedio ponderado del **1.7%**.

**Fuente:** Jefatura de Unidad de Finanzas de CFE Transmisión (6 de abril de 2022).

**Nota:** Las cifras mostradas corresponden al promedio trimestral de las distribuciones semanales. Ganancias en la gráfica incluyen IVA. Cifras redondeadas en millones de pesos. <sup>1</sup>Centro Nacional de Control de Energía (CENACE).



**Fideicomiso Promovido**
**CFE FIBRA E**

En el Cuadro 4 se muestra que del total del presupuesto aprobado para el 2022 se ejerció, al primer trimestre, el equivalente al 15% del presupuesto total.

**Cuadro 4. Reembolsos hechos hasta el 1T2022 vs Presupuesto aprobado 2022 (MXN)**

Categoría	Presupuesto 2022	Ejercido 1T22	%
Gastos intercompañía	8,850,867,412	133,212,594	2%
Operación y mantenimiento menor	8,047,202,757	1,631,385,689	20%
Gastos por obligaciones	4,023,112,368	926,856,154	23%
Mantenimiento mayor	1,681,856,075	662,353,197	39%
Gastos del fideicomiso	19,001,646	2,749,838	14%
Costos de financiamiento	0	0	0%
<b>Total</b>	<b>22,622,040,258</b>	<b>3,356,557,472</b>	<b>15%</b>

**Fuente:** CFE Transmisión.

**Nota:** Cifras redondeadas en MXN.

**Gráfica 11. Presupuesto Total Utilizado**

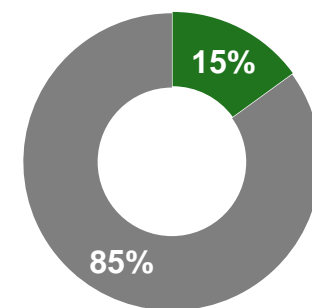

■ Presupuesto utilizado  
■ Presupuesto restante



# AGENDA

1

RESUMEN  
EJECUTIVO DE  
LA CFE FIBRA E

2

DESEMPEÑO DEL  
SECTOR DE  
TRANSMISIÓN DE  
ELECTRICIDAD

3

FLUJO DE  
INGRESOS Y  
REEMBOLSOS  
DEL FIDEICOMISO  
PROMOVIDO

4

DISTRIBUCIÓN  
TRIMESTRAL DE  
CFE FIBRA E

5

GOBIERNO  
CORPORATIVO Y  
ADMINISTRACIÓN  
DE CFECAPITAL



- La distribución correspondiente al primer trimestre del 2022, fue aprobada por el Comité Técnico del Fideicomiso Promovido en su Decimo Séptima Sesión Ordinaria el día 14 de marzo del 2022.

**Cuadro 5. Cálculo del monto distribuible, Primer Trimestre 2022**  
(MXN)

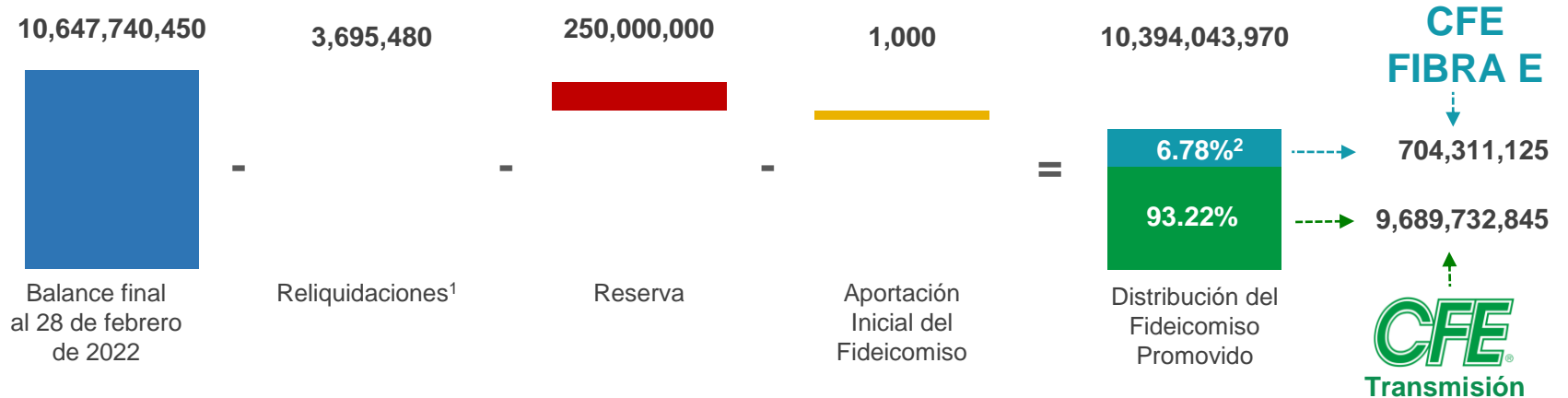

**Fuente:** CFECapital con información del Comité Técnico del Fideicomiso Promovido (marzo 2022)

Nota: <sup>1</sup>Definido como pagos ajustados de disputas debido a discrepancias. Las reliquidaciones generan notas de crédito o débito en el estado de cuenta diario. Pueden ser de 4 tipos: Inicial (49 días después de la operación), intermedio (105 días), final (210 días) o controversia (periodo no definido). <sup>2</sup>6.776103%, aprox. 6.78%. Los derechos fideicomisarios representan la propiedad económica en el Fideicomiso Promovido. Cifras redondeadas en MXN.

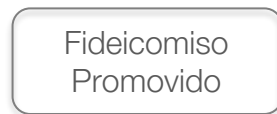

**Cuadro 6. Resultado fiscal del Fideicomiso Promovido, 1T2022**  
(MXN)

Ingresos del CENACE	9,769,160,510
Intereses	83,426,467
Reembolsos a Transmisión	-2,032,785,858
Amortización de activo intangible	-3,149,533,356
Gastos del Fideicomiso	-1,820,759
<b>Ingreso fiscal distribuible</b>	<b>4,668,447,004</b>
<b>Reembolsos de capital</b>	<b>5,725,596,966</b>
<b>Monto distribuible total del Fideicomiso Promovido</b>	<b>10,394,043,970</b>

**Cuadro 7. Resultado fiscal del Fideicomiso Emisor, 1T2022**  
(MXN)

<b>Ingreso fiscal del Fideicomiso Emisor</b>	<b>88,812,657</b>
Gastos fideicomisarios – Intereses ganados <sup>1</sup>	-25,090,426
Amortización de gastos de emisión	-8,957,759
<b>Ingreso Fiscal</b>	<b>54,764,472</b>
<b>Reembolso de capital</b>	<b>615,498,468</b>
Amortización de gastos de emisión	8,957,759
<b>Reembolso de capital total</b>	<b>624,456,227</b>
<b>Distribución de CFE FIBRA E<sup>2</sup></b>	<b>679,220,699</b>

*Para cumplir con la obligación fiscal de distribuir al menos el 95% de utilidad, al cuarto trimestre 2021, se consideró una proporción equivalente al 93% de utilidad fiscal y 7% de reembolso de patrimonio. Para compensar este efecto en el primer trimestre del 2022, se consideró una proporción equivalente al 8% de utilidad fiscal y 92% de reembolso de patrimonio. El Fideicomiso Promovido presentó, una proporción de 45% de utilidad fiscal y 55% de reembolso de patrimonio.*

**Fuente:** Presentación del Comité Técnico del Fideicomiso Promovido y Fideicomiso Emisor (Marzo 2022).

**Notas:** <sup>1</sup> El monto correspondiente a la estimación de la restitución del fondo de reserva ascendió a MXN \$27,483,297, y los intereses del periodo ascendieron a MXN \$2,392,871 <sup>2</sup>. El monto de distribución es el total del Ingreso Fiscal, el Reembolso de capital y la Amortización de gastos de emisión. Los ingresos del CENACE y los reembolsos no incluyen IVA. Cifras redondeadas en MXN.



 Fideicomiso  
Promovido



**Cuadro 8. Balance del Fideicomiso Emisor para el 1T2022**  
(MXN)

	<b>Enero</b>	<b>Febrero</b>	<b>Marzo</b>
Efectivo y equivalentes	20,796,276	19,922,914	44,960,298 <sup>(1)</sup>
Derechos fideicomisarios	26,232,160,150	26,235,413,677	25,629,540,136 <sup>(2)</sup>
Otros Activos	89,409	-	-
<b>Activo total</b>	<b>26,253,045,835</b>	<b>26,255,336,591</b>	<b>25,674,500,434</b>
Pasivo a corto plazo	23,332	46,666	202,860
<b>Pasivo total</b>	<b>23,332</b>	<b>46,666</b>	<b>202,860</b>
Patrimonio Aportado	1,000	1,000	1,000
Emisión Serie A CBF E	13,144,733,067	13,144,733,067	12,676,390,987
Emisión Serie B CBF E	4,385,833,470	4,385,833,470	4,229,719,413
Gastos de Emisión	<b>-716,620,754</b>	<b>-716,620,754</b>	<b>-716,620,754</b>
Distribución acumulada de utilidades	<b>-8,600,269,459</b>	<b>-8,600,269,459</b>	<b>-8,655,033,931</b>
Resultado del Ejercicio	<b>-24,297,450</b>	<b>-22,030,028</b>	76,198,320
Resultado del Ejercicio Anterior	18,063,642,629	18,063,642,629	18,063,642,629
<b>Total de patrimonio</b>	<b>26,253,022,503</b>	<b>26,255,289,925</b>	<b>25,674,297,574</b>
<b>Total de pasivo y patrimonio</b>	<b>26,253,045,835</b>	<b>26,255,336,591</b>	<b>25,674,500,434</b>

En el primer trimestre del 2022, los derechos fideicomisarios ascendieron a \$25,629,540,136<sup>(2)</sup>, los cuales representan el 99.82% de los activos totales del Fideicomiso Emisor CIB/2919, y el 0.18% restante por \$44,960,298<sup>(1)</sup> en efectivo y equivalentes, corresponden al fondo de reserva.

**Fuente:** CFECapital con información de los Estados de Cuenta del Fideicomiso Emisor CIB/2919 al 31 de marzo de 2022.

**Nota:** Cifras redondeadas en MXN



**Monto Distribuible 679,220,699.48**

**Distribución a los Tenedores de la Serie "A"**  
**490,587,361.33 (0.575 MXN por CBFE)<sup>4</sup>**  
<sup>5</sup>DTM faltante  
**\$0.00**

**Distribución a los Tenedores de la Serie "B"**  
**163,529,120.83 (0.575 MXN por CBFE)<sup>4</sup>**  
<sup>5</sup>DTM faltante  
**\$0.00**

**Distribución por CBFE de la Serie "A"**  
**0.5971**  
**Distribución por CBFE de la Serie "B"**  
**0.5971**

Distribución a CFE Fibra E (6.776103%)	704,311,125.28
Restitución del Fondo de Reserva de Gastos <sup>1</sup>	-27,483,296.94
Intereses generados <sup>2</sup>	2,392,871.14
Uso de ratio de Distribución <sup>3</sup>	0.00
<b>Monto Distribuible a los Tenedores</b>	<b>679,220,699.48</b>

<b>Pro rata Serie "A" (75%)</b> <b>18,828,162.98</b> (0.0221 MXN por CBFE)	<b>Pro rata Serie "B" (25%)</b> <b>6,276,054.34</b> (0.0221 MXN por CBFE)
--	---

**Fuente:** Presentación del Comité Técnico del Fideicomiso Emisor (18 de marzo de 2022).

**Notas:** <sup>1</sup> Se mantiene un Fondo de Reserva de Gastos estimado de 45 millones de pesos a la fecha del cálculo de la distribución. <sup>2</sup> Intereses generados en el periodo. <sup>3</sup> El *ratio* de distribución se modificó de una proporción de 1/1.1 a una proporción de 1/1 (Comité de Conflictos del pasado 3 de diciembre de 2021), por lo tanto, no se realizarán reservas de efectivo en la Cuenta General. <sup>4</sup>Certificado Bursátil Fiduciario en Energía e Infraestructura. <sup>5</sup>Distribución Trimestral Mínima.

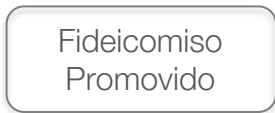

**Gráfica 12. Composición del ingreso de las distribuciones de CFE FIBRA E para ambas Series**  
(MXN por CBFE<sup>1</sup>)

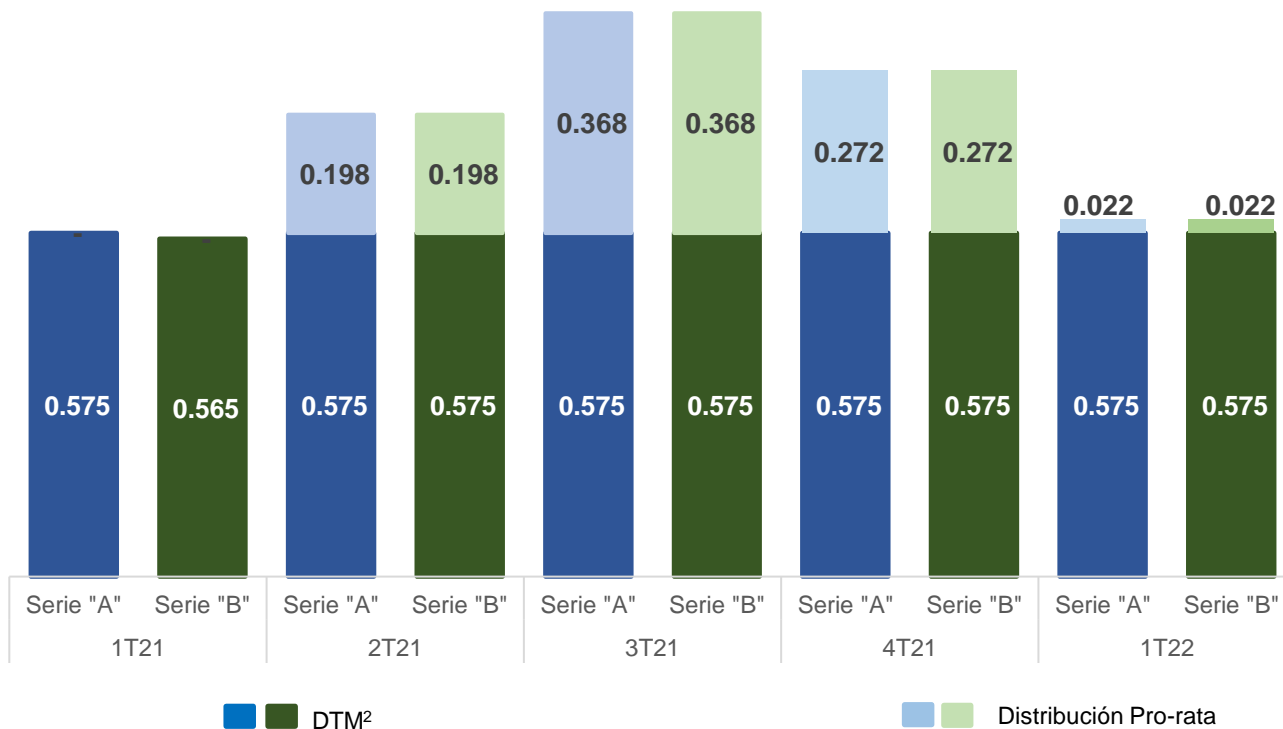

Fuente: Presentación de la 18ª, 19ª, 20ª, 21ª y 22ª Sesiones del Comité Técnico del Fideicomiso Emisor (2021 y 2022).

Nota: <sup>1</sup> Certificado Bursátil Fiduciario de Inversión en Energía e Infraestructura. CFECapital da la instrucción de distribución al fiduciario, quien hace el depósito al Instituto para el Depósito de Valores (INDEVAL), el depositario central del Mercado de valores en México. <sup>2</sup> Distribución Trimestral Mínima. Cifras redondeadas.



Fideicomiso Promovido



**Gráfica 13. Composición fiscal de las distribuciones de CFE FIBRA E para ambas Series**  
(MXN por CBFE<sup>1</sup>)

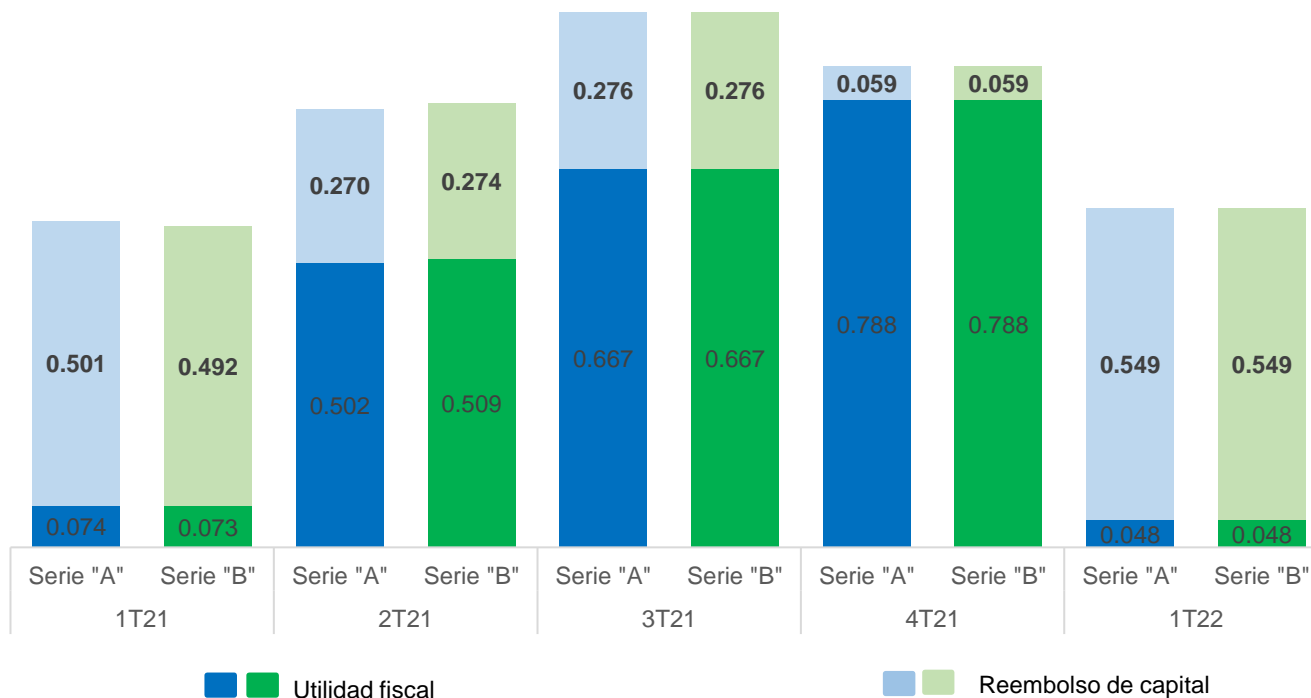

Fuente: Presentación de la 18ª, 19ª, 20ª, 21ª y 22ª Sesiones del Comité Técnico del Fideicomiso Emisor (2021 y 2022).

Nota: <sup>1</sup> Certificado Bursátil Fiduciario de Inversión en Energía e Infraestructura. La estrategia de las distribuciones es aprobada por el Comité Técnico y es determinada con base en los requerimientos fiscales de la Ley del Impuesto sobre la Renta. Cifras redondeadas.



Fideicomiso Promovido

**Gráfica 14. Ingresos semanales del Centro Nacional de Control de Energía (CENACE)<sup>1</sup> Enero 2018 – Abril 2022**  
(Millones MXN)

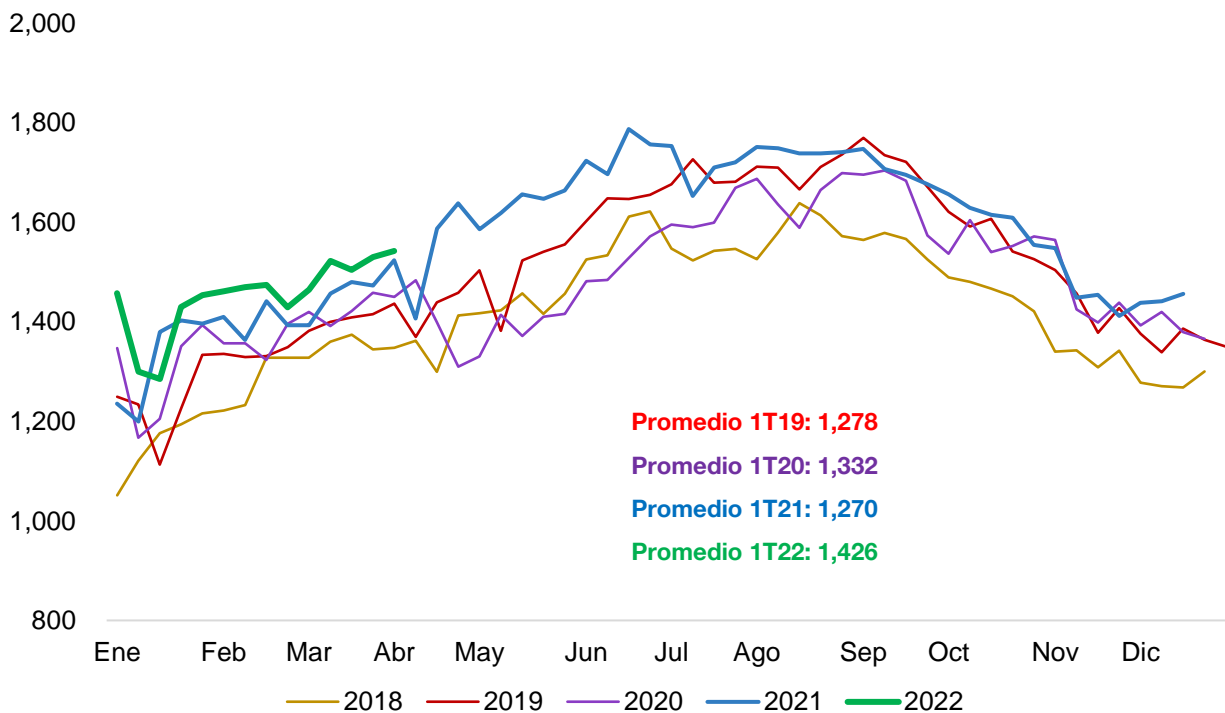

- Los derechos de cobro promedio **aumentaron 5.15%** en el 1T2022 vs 1T2021 y **7.15%** en comparación con el 1T2020, atribuible principalmente a:
  - Incremento en los volúmenes de transmisión.
  - Incremento en la tarifa de transmisión.
  - Recuperación paulatina de la economía.

**Fuente:** Cuenta de Fideicomiso Promovido (Al 8 de abril de 2022).

**Nota:** Distribución 1T22: 1 de Diciembre de 2021 al 28 de Febrero de 2022; Distribución 1T21: 1 de Diciembre de 2020 al 28 de Febrero de 2021. Distribución 1T20 del 1 de diciembre 2019 al 29 de febrero de 2020; 1T19: 1 enero de 2019 a 28 febrero de 2019.

<sup>1</sup>Centro Nacional de Control de Energía



# AGENDA

1

RESUMEN  
EJECUTIVO DE  
LA CFE FIBRA E

2

DESEMPEÑO DEL  
SECTOR DE  
TRANSMISIÓN DE  
ELECTRICIDAD

3

FLUJO DE  
INGRESOS Y  
REEMBOLSOS  
DEL FIDEICOMISO  
PROMOVIDO

4

DISTRIBUCIÓN  
TRIMESTRAL DE  
CFE FIBRA E

5

GOBIERNO  
CORPORATIVO Y  
ADMINISTRACIÓN  
DE CFECAPITAL

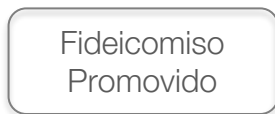

**Cuadro 9. Gastos de mantenimiento del Administrador, Primer Trimestre 2022**  
(MXN)

	Enero	Febrero	Marzo	1T2022	Acumulado
Gastos de administración <sup>i</sup>	24,243,486	--	--	24,243,486 <sub>(1)</sub>	24,243,486
Honorarios Representante Común y Fiduciario	253,380	620,975	5,800	880,155 <sub>(2)</sub>	880,155
Honorarios a los miembros Independientes del Comité Técnico	43,334	43,334	290,073	376,741 <sub>(3)</sub>	376,741
Gasto para el mantenimiento del registro y listado de los CBFE	1,097,070	--	483,729	1,580,799 <sub>(4)</sub>	1,580,799
Honorarios valuadores independientes y proveedores de precio	--	--	--	--	--
Honorarios de auditoría externa, servicios contables y otros	487,432	293,480	583,596	1,364,508 <sub>(5)</sub>	1,364,508
Seguros	--	--	--	--	--
ISR Ret Hon Asimilales Independientes	135,613	--	--	135,613 <sub>(6)</sub>	135,613
Otros gastos	--	--	--	--	--
<b>Total</b>	<b>26,260,315</b>	<b>957,789</b>	<b>1,363,198</b>	<b>28,581,302<sub>(7)</sub></b>	<b>28,581,302</b>

En el primer trimestre los gastos ascendieron a \$28,581,302<sub>(7)</sub>, el principal desembolso corresponde a los Gastos del Administrador, correspondiente a \$24,243,486<sub>(1)</sub>. Los demás gastos suman \$4,337,816 y comprenden: (i) Honorarios al Representante Común y Fiduciario por \$880,155<sub>(2)</sub>, (ii) Compensaciones a los Miembros Independientes por \$376,741<sub>(3)</sub>, (iii) Gasto para el mantenimiento del registro y listado de los CBFEs por \$1,580,799<sub>(4)</sub>, (iv) Honorarios Auditores Externos por \$1,364,508<sub>(5)</sub> y, (v) Retención de ISR a los honorarios asimilados a independientes por \$135,613<sub>(6)</sub>.

**Fuente:** Dirección de Finanzas y Gerencia de Administración de CFECapital.

**Notas:** <sup>0</sup> Incluye el pago de anticipos a CFECapital y la comisión del 7% por administración. El monto de comisión por administración corresponde a \$1,586,022 pesos. Cifras redondeadas en MXN.

## FIDEICOMISO IRREVOCABLE CIB/2919 (FIDEICOMISO EMISOR)



### COMITÉ TÉCNICO

En la Sesión número 22 del Comité Técnico del Fideicomiso Emisor, realizada el pasado 18 de marzo de 2022, se abordaron los temas siguientes:

- Discusión y aprobación del monto a distribuirse y de la distribución propuesta por el Administrador.
- Discusión y aprobación, previa recomendación del Comité de Auditoría, de los Estados Financieros Auditados del Fideicomiso Emisor 2021.
- Discusión y aprobación de la renovación de la póliza del seguro de responsabilidad para los Miembros del Comité Técnico del Fideicomiso Emisor, los directivos y empleados del Administrador.

En temas para conocimiento se abordaron:

- Presentación de la Dirección de Relación con Inversionistas.
- Presentación del Reporte de Desempeño del Administrador, correspondiente al cuarto trimestre de 2021.
- Presentación del Calendario de Actividades del Fideicomiso Emisor 2022.

Fuente: CFECapital (2022).



### COMITÉ DE AUDITORÍA

En la Sesión número 15 del Comité de Auditoría del Fideicomiso Emisor, realizada el pasado 18 de marzo de 2022, se abordaron los temas siguientes:

Casos para aprobación:

- Revisar los Estados Financieros Auditados del Fideicomiso del ejercicio 2021.



Fideicomiso Promovido

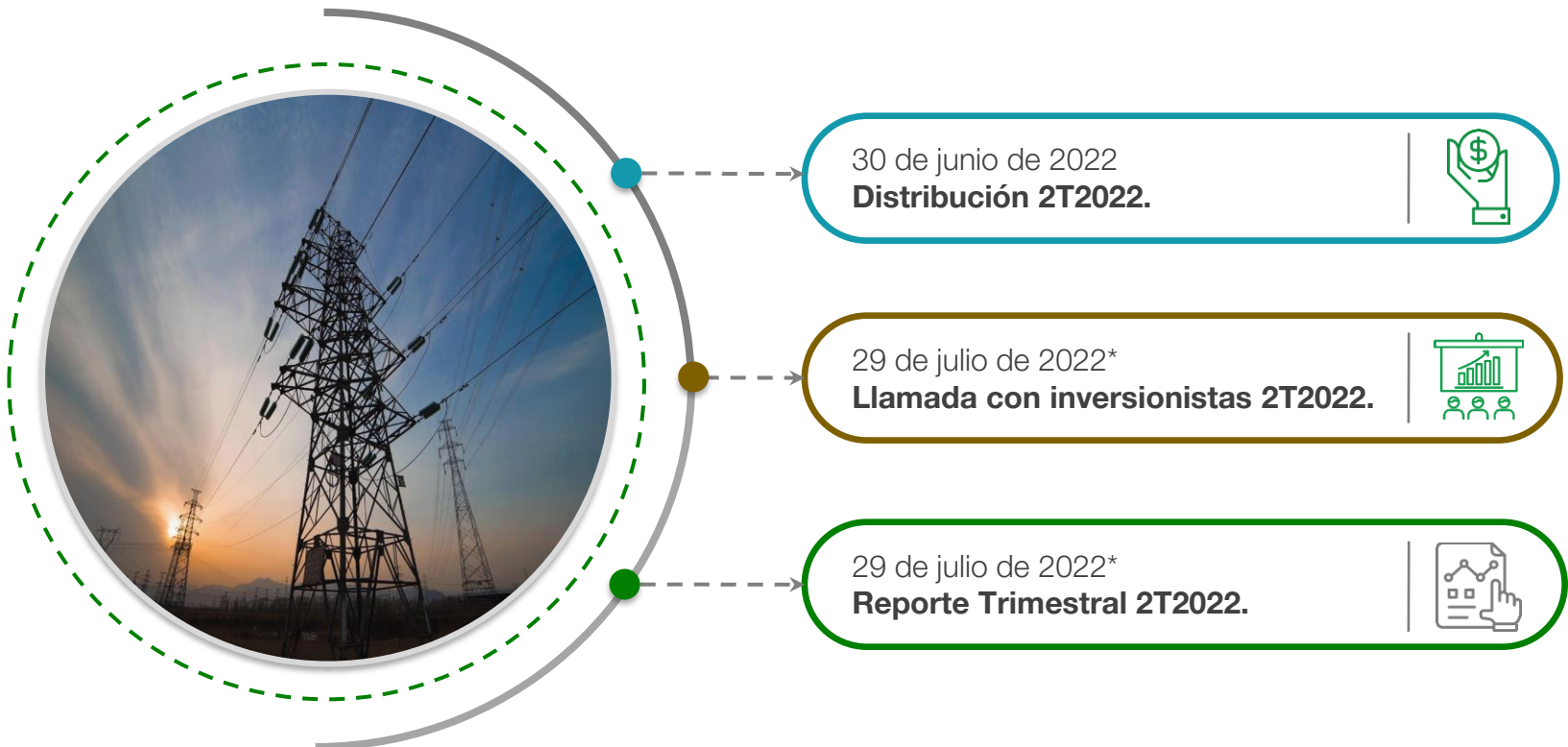

30 de junio de 2022  
**Distribución 2T2022.**



29 de julio de 2022\*  
**Llamada con inversionistas 2T2022.**



29 de julio de 2022\*  
**Reporte Trimestral 2T2022.**



Fuente: CFECapital (2022).  
\*Nota: Fecha estimada



***CFE***/*Capital*

arturoceron@cfecapital.com.mx / investor@cfecapital.com.mx. / <http://cfecapital.com.mx/>

